YACHT CATAMARAN
ANAHI

Reiseprogramm C

11 Tage / 10 Nächte

Diese kurze Kreuzfahrt bietet Ihnen eine atemberaubende Einführung in die ***Galapagos Inseln,*** ihre einzigartigen Umgebungen und spektakulären Landschaften.

Wanderung *Kajak* *Schnorcheln* *Panga Fahren*

(Hinweis: Den Aktivitäten sind Änderungen vorbehalten, abhängig von den Wetterbedingungen, den Regulierungen des Galapagos Nationalparks und vom verantwortlichen Reiseführer.)

Tag 1:

Dienstag. *Insel San Cristóbal: Interpretationszentrum, Cerro Tijeretas & Punta Carola.*

Vormittag

Von Quito oder Guayaquil aus fliegt unser Flug gegen Mittag (Ortszeit) nach San Cristobal, wo Sie in der Lobby von unserem Reiseführer begrüßt werden, der auf Ihre Ankunft wartet, um Sie zur Yacht Anahi zu begleiten. Ihr Gepäck wird von einem unserer Besatzungsmitglieder abgefertigt und Sie werden an Bord der kleinen Zodiacs direkt zur Yacht gebracht. Der Kapitän und die Besatzung werden Sie an Bord begrüßen, und dann werden Ihnen Ihre Kabinen zugewiesen. Nach dem Mittagessen gibt Ihnen unser Reiseführer eine kurze Erklärung der Nachmittagsaktivitäten.

Nachmittag

Das Interpretationszentrum von San Cristobal liegt am Rande der kleinen Stadt Puerto Baquerizo Moreno, der Hauptstadt der Provinz Galapagos. Das Interpretationszentrum gibt uns eine Einführung in die Inseln und ihre Natur- und Menschheitsgeschichte. Danach gehen wir zu dem Ort, der als "La Colina de las Fragatas" oder "Cerro Tijeretas" bekannt ist. Dieser kurze 30-minütige Spaziergang beginnt am Interpretationszentrum und führt Sie auf die Spitze des Hügels. Dort können die Besucher einen spektakulären Blick auf die umliegenden weißen Strände und die unglaublichen geografischen Formationen des Pazifischen Ozeans genießen. Der Hügel wird oft von Fregattenvögeln besucht, die dort zu bestimmten Jahreszeiten nisten. Vom Hügel steigen wir in eine kleine Bucht namens Punta Carola ab, wo wir eine Kolonie von Seelöwen beobachten.

Am Abend können Sie (falls erwünscht) in die Stadt spazieren und vielleicht ein paar köstliche Getränke in den lokalen Bars genießen.

Mittag- und Abendessen sind an Bord inbegriffen.

Tag 2:

Mittwoch. *Insel Española: Punta Suárez & Gardner Bucht*

Vormittag

Punta Suárez: Ein Reiseziel von großem Interesse aufgrund der Fülle an Vögeln. Diese Insel hat auch ihre eigenen Tierarten, wie die Española-Spottdrossel, welche einen deutlich längeren und gebogeneren Schnabel aufweist als die Variationen anderer Inseln. Die Galápagos-Lava-Eidechse; Der Meeresleguan der Unterart Venustissimus, der rote Flecken auf dem Rücken hat; unter anderem. Wir können auch Möwen und andere tropische Vögel beobachten, die an den felsigen Hängen leben. Zu den interessanteren Attraktionen zählen der Galapagos-Albatros, der hier zwischen März und Dezember brütet, und der Paarungstanz des Blaufußtölpels. Es gibt hunderte Nazcatölpel, Kolonien von Seelöwen, große Kolonien von Meeresleguanen und verschiedene Vogelarten.

Nachmittag

Gardner Bucht: Ein wunderschöner Strand, der sich hervorragend zum Schwimmen und Schnorcheln eignet. Hier können wir eine große Kolonie verspielter Seelöwen finden und hoffentlich die Galápagos-Wanderfalken und lokale Schlangenarten beobachten, während wir zweifellos Darwins Finken, Spottdrosseln und Meeresschildkröten sehen werden.

Frühstück, Mittag- und Abendessen sind an Bord inbegriffen.

Tag 3:

Donnerstag. *Insel Floreana: Punta Cormorant, Teufelskrone, Post Office Bucht & Asilo de la Paz.*

Vormittag

Punta Cormorant: Ein Ort mit der besten und größten Flamingo-Lagune der Galapagos Inseln. Er liegt zwischen zwei vulkanischen Hügeln, die dem Gebiet eine besondere Atmosphäre verleihen. Neben Flamingos gibt es verschiedene Arten von Seevögeln. Die häufigsten sind Stelzenläufer, Galapagos Bahamaente und andere Zugvögel. Dies ist ein einzigartiges Gebiet aufgrund des hohen Anteils an endemischen Pflanzen (einzigartig auf der Insel). Hier sehen wir den „Grünen Strand“ (aufgrund des hohen Anteils an Olivinkristallen im Sand) und den „Mehlsandstrand“, der hauptsächlich aus Korallenriffen besteht, was diese Strände zu den beiden interessantesten der Inseln macht. Dann kehren wir zur Yacht zurück, um unseren Schnorchel Ausflug an dem Ort zu beginnen, der als Teufelskrone bekannt ist. Dies ist ein versunkener Vulkankrater, in dem das Innere der geologischen Formation ideal für Korallenriffe ist, was ihn zu einem der faszinierendsten Meeresgebiete auf den Galapagos Inseln macht.

Nachmittag

„Post Office“ Bucht: Historisch gesehen diente dieser Ort im 18. Jahrhundert als Briefwechselstation, als die Besatzung eines Walfangschiffs dazu ein Holzfass benutzte. Sowohl Segler als auch Touristen haben dieses System genutzt, um mit Menschen aus der ganzen Welt zu kommunizieren. Die Idee ist, Briefe oder Postkarten von Hand an ihren Bestimmungsort zu bringen, um einen ganz besonderen Postdienst zu schaffen. Dieser Ort war auch der Landeplatz für einige der ersten Siedler auf den Inseln. Dann besuchen wir „Asilo de la Paz“, der für seine seltsame Geschichte als eines der ersten von der deutschen Familie Witmer besetzten Gebiete der Inseln bekannt ist. Wir kehren zur Yacht zurück und navigieren nach Puerto Ayora, der größten Stadt der Galapagos Inseln.
Wenn wir Glück haben, können wir während unserer Reise eine Schule von Delfinen sowie Mantarochen und Meeresschildkröten sehen.

Frühstück, Mittag- und Abendessen sind an Bord inbegriffen.

Tag 4:

Freitag. *Insel Santa Cruz: Charles Darwin Forschungsstation & Galapagos Riesenschildkröten.*

Vormittag

Nach dem Frühstück besuchen wir 2 interessante Orte, bevor wir uns zum Flughafen begeben. Wir beginnen mit einem Besuch im Besucherzentrum des Galápagos-Nationalparks „Fausto Llerena“. Hier werden die Galapagos-Riesenschildkröten gezüchtet und wir werden etwas über die Arbeit erfahren, die zum Schutz dieser einzigartigen Spezies geleistet wird. Hier befindet sich auch die berühmte Charles Darwin Forschungsstation, wo wir zu den wissenschaftlichen Untersuchungen beitragen können, die von der Station gefördert werden.

Nachmittag

Der Reiseführer nimmt uns mit auf einen Spaziergang zwischen den wunderschönen Bäumen des Waldes, darunter Farne, Seggen, miconias und wir werden von den Riesenschildkröten in ihrem natürlichen Lebensraum begeistert sein.

Später fahren wir zu einem der vielen Lavatunnel in der Gegend. Hier genießen wir eine kurzer Spaziergang zum Tunnel, wo wir die Ergebnisse mächtiger Eruptionen bewundern können Vulkanausbrüche vor Millionen von Jahren.

Nach dem Besuch fahren wir nach Puerto Ayora und gehen zum Abendessen an Bord der Yacht.

Frühstück, Mittag- und Abendessen sind an Bord inbegriffen.

Tag 5:

Samstag. *Insel Isabela: Puerto Villamil & Vulkan Sierra Negra*

Vormittag

Isabela ist der Name der größten und jüngsten Insel im Galapagos-Archipel. Am Morgen beginnen wir unseren ersten Besuch der als „Las Tintoreras“ bekannten Inseln südlich von Puerto Villamil. Dieses Gebiet hat eine kleine Bucht mit ruhigem türkisfarbenem Wasser, in der wir Seelöwen, Meeresschildkröten, Meeresleguane, Stachelrochen und viele weitere Meereslebewesen beobachten können. Anschließend erkunden wir zu Fuß zwei verschiedene Strände. Der erste Strand ist ein beliebter Ort für Seelöwen und Meeresleguane, die in der Gegend nisten. Im Gegensatz dazu ist der zweite Strand von Knopfmangroven (Conocarpus erecta) und weißen Mangroven (Laguncularia racemosa) umgeben.

Nach dem Besuch zu „Las Tintoreras“ werden wir in Richtung Puerto Villamil navigieren, um zum Vulkan Sierra Negra zu fahren, der sich im Hochland der Insel befindet und sich auf eine Höhe von 1124 m erhebt. Er befindet sich zwischen dem Vulkan Cerro Azul im Westen und dem Vulkan Alcedo im Norden. Darüber hinaus ist er einer der aktivsten Vulkane der Galapagos Inseln. Der jüngste Ausbruch ereignete sich im Juni 2018.

Nachmittag

Nach dem Mittagessen besuchen wir am Nachmittag die als „Los Humedales“ bekannten Sumpfgebiete, in denen wir eine Vielzahl von Vögeln beobachten können, von denen die meisten auf der Insel endemisch sind. Nach unserem Besuch haben wir etwas Freizeit in der kleinen Stadt Puerto Villamil. Am Ende des Tages werden wir uns zum Abendessen und einer wohlverdienten Pause an Bord der Yacht begeben.

Frühstück, Mittag- und Abendessen sind an Bord inbegriffen.

ANMERKUNG: *Die Reiserouten dieses Tages können je nach Wetterbedingungen geändert werden.*

Tag 6:

Sonntag. *Insel Isabela: Punta Moreno & Elizabeth Bucht*

Vormittag

Punta Moreno liegt an der Nordküste der Insel Isabela zwischen den Vulkanen Sierra Negra und Cerro Azul. Die Entfernung des Weges beträgt ungefähr 2100 Meter, aber dies gibt uns einen Panoramablick auf die drei aktivsten Vulkane auf den Galapagos Inseln: Sierra Negra und Cerro Azul auf der Insel Isabela und den Gipfel der Insel Fernandina. Wir werden die Möglichkeit haben, einen Oberflächentauchgang in diesem Gebiet zu unternehmen, in dem es trotz des kalten Wassers viele Meereslebewesen gibt. Nach diesem Besuch kehren wir zum Mittagessen und einer kleinen Pause zur Yacht zurück, bevor wir uns auf den Weg zu unserer Nachmittagsaktivität machen.

Nachmittag

Am Nachmittag besuchen wir die Elizabeth Bucht. Die Reise beginnt in einer Bucht, die von roten Mangroven umgeben ist. Hier können wir Meeresschildkröten, flugunfähige Kormorane, gefleckte Adlerrochen, Goldrochen, braune Pelikane und Seelöwen beobachten. Besucher können oft Galapagos-Falken über ihren Köpfen fliegen sehen, während die Fischschwärme von Pompano und Mahi-Mahi nicht weit entfernt schwimmen.
Dies ist ein erstaunlicher Ort aufgrund der großen Menge an Meeres- und Landfauna sowie aufgrund der einzigartigen und wunderschönen Landschaft der Region. Nach diesem Besuch kehren wir zum Abendessen und zur Ruhe auf die Yacht zurück.

Frühstück, Mittag- und Abendessen sind an Bord inbegriffen.

Tag 7:

Montag. *Insel Isabela: Urbina Bucht & Tagus Bucht*

Vormittag

Die Bucht von Urbina befindet sich am östlichen Fuß des Vulkans Alcedo und ist über einen ca. 3200 m langen Pfad mit dem Strand verbunden. Nach einer Strandlandung müssen wir die Küstenzone durchqueren und Sand, Felsen, Lava, Korallen und Pflanzenformationen durchqueren.

An diesem Ort können wir große Landleguane sowie Galapagos-Riesenschildkröten, flugunfähige Kormorane, Blaufußtölpel, Galapagos-Pinguine, Pelikane und Meeresleguane beobachten.

Nachmittag

Wir kehren zur Yacht zurück, um ein köstliches Mittagessen zu genießen, gefolgt von einer kurzen Navigation in Richtung Tagus Bucht. Hier haben wir die Möglichkeit zu schnorcheln, an der Oberfläche zu tauchen oder Kajak zu fahren. Gegen 16:00 Uhr wandern wir auf die Klippe, die uns zu einem Aussichtspunkt auf den Darwin-See führt, einen See mit hoher Salzkonzentration.

Schließlich werden wir den Darwin-See beobachten. Dieser enthält keine Fische und aufgrund seines hohen Salzgehalts nur wenige Lebensformen. Anscheinend gab es in der Vergangenheit einen explosiven Vulkanausbruch in der Gegend, da hier eine große Anzahl von Vulkangesteinen unterschiedlicher Größe zu finden ist. Zu den häufigsten gehören kleine kugelförmige Kugeln mit nahezu perfekter Form, die als „Lapili“ oder versteinerter Regen bezeichnet werden.

Frühstück, Mittag- und Abendessen sind an Bord inbegriffen.

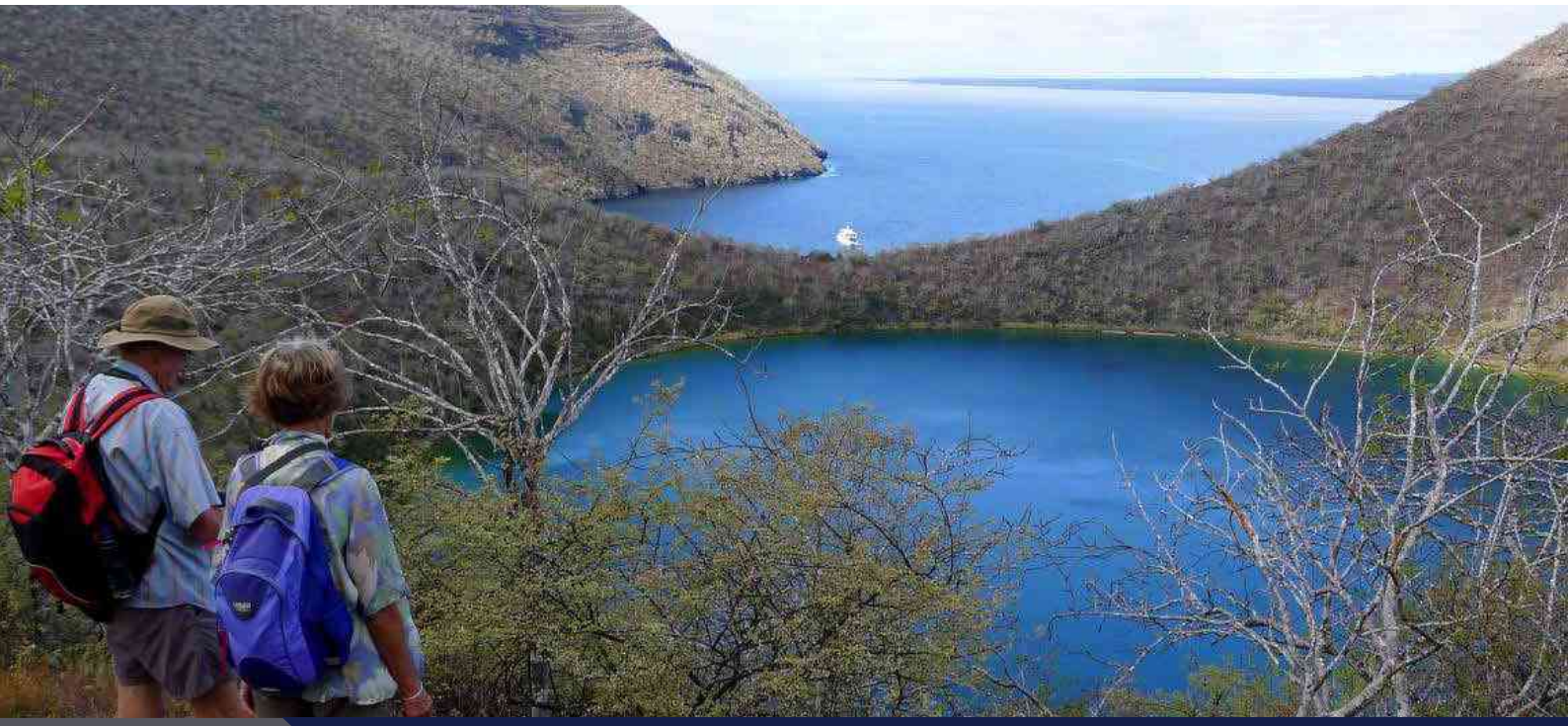

Tag 8:

Dienstag. *Fernandia: Punta Espinoza / Isabela: Punta Vicente Roca*

Vormittag

Fernandina ist die drittgrößte Insel des Archipels und hat nur einen Punkt von Interesse. Punta Espinoza befindet sich im äußersten Nordosten der Insel und ist eine schmale Plattform aus Lava und Sand, die sich vom Fuß des Vulkans bis zum Meer erstreckt. Punta Espinoza ist bekannt für seine großen Kolonien von Meeresleguanen und seine einzigartige Fauna voller Arten wie dem flugunfähigen Kormoran, dem Galapagos-Pinguin, dem Galapagos-Falken und der Galapagos-„Racer“ Schlange.
Nach diesem Besuch besteht die Möglichkeit zum Schnorcheln in der Gegend, wo wir mit Meeresleguanen, großen Kolonien von Meeresschildkröten und, wenn wir Glück haben, sogar mit wunderschönen Seepferdchen schwimmen können.

Nachmittag

Die Insel Isabela ähnelt in ihrer Form der eines Seepferdchens, wobei Punta Vicente Roca als Maul angesehen werden kann. An dieser Stelle finden Sie die Überreste eines alten Vulkans, der zwei kleine Buchten mit klarem türkisfarbenem Wasser bildet, zusammen mit einer Bucht, die vor den Wellen des Ozeans geschützt ist. Bei diesem Aussichtspunkt werden wir schnorcheln, gefolgt von einer Panga-Fahrt entlang der Klippen, um die Überreste des Vulkans zu beobachten. Wir können auch eine Höhle erkunden, die teilweise unter Wasser steht. Nazcatölpel und Blaufußtölpel sitzen an den steilen Klippen, während die flugunfähigen Kormorane an der Küste leben.

Am Ende unserer Aktivität werden wir beginnen mit dem Schiff zu navigieren, so dass wir uns der Äquatorlinie nähern und diese überqueren. An diesem Punkt werden wir einen besonderen Cocktail genießen, um unsere Überfahrt zur nördlichen Hemisphäre zu feiern.

Frühstück, Mittag- und Abendessen sind an Bord inbegriffen.

Tag 9:
Mittwoch. *Insel Santiago & Insel Rábida*

Vormittag

Egas ist ein schwarzer Sandstrand an der Westseite der James Bucht, nordwestlich der Insel Santiago. Der Standort hat seinen Namen nach Herrn Héctor Egas, der versuchte, das in dieser Gegend gefundene Salz zu nutzen, jedoch aufgrund des Salzpreises in anderen Teilen des Landes scheiterte. Die Wanderung entlang der zerklüfteten Küste, insbesondere bei Ebbe, ermöglicht es uns viele Meeresspezies zu beobachten. Wie zum Beispiel Leguane, die sich auf den Felsen entspannen und Seelöwen, die in den Gezeitenbecken ruhen.

Wir werden die Möglichkeit haben, in der Nähe des Strandes von Puerto Egas zu schnorcheln, um die Meereslandschaft zu genießen, die sich relativ von zuvor besuchten Orten unterscheidet.

Nachmittag

Am Nachmittag besuchen wir die Insel Rábida, die aufgrund der roten Farbe ihrer Felsen und ihres Sandes einzigartig ist. Das vulkanische Material auf dieser Insel ist sehr porös und äußere Faktoren wie Regen, Salzwasser und Meeresbrise haben als Oxidationsmittel gewirkt. Wenn wir ankommen, werden wir einen Schnorchel Ausflug machen, um mehr über das Meeresleben in diesem Gebiet zu erfahren, das voller interessanter aquatischer Arten ist.
Ein kurzer Spaziergang entlang eines Pfades führt uns zu einer Lagune, wo wir schöne Landvögel wie Finken, Tauben, Goldwaldsänger und Galapagos-Spottdrosseln beobachten können. Diese Lagune beherbergt auch eine Kolonie von Flamingos. Der rote Sandstrand sowie die Tiere, Lagunen und die Vegetation machen diesen Ort zu einem ausgezeichneten Ort für einen Besuch.

Frühstück, Mittag- und Abendessen sind an Bord inbegriffen.

Tag 10:

Donnerstag. *Inselchen Sombrero Chino & Insel Bartolomé*

Vormittag

Nach einer kurzen Navigation während der Nacht wird die Sonne über dem wunderschönen „Sombrero Chino“ Kanal aufgehen. Diese kleine Insel liegt in der Nähe der Südostküste der Insel Santiago. Unser Besuch bietet eine hervorragende Gelegenheit, geologische Merkmale wie Lavaröhren und Lavaströme zu beobachten und zu verstehen. Die Landschaft ist bedeckt von Kolonien von Seelöwen, Meeresleguanen und gelegentlich Galapagos-Pinguinen.

Der Weg ist 700 Meter lang (hin und zurück) und die Mindestzeit, die für diese Wanderung benötigt wird, beträgt eine Stunde in mäßigem Tempo. Wir nehmen uns Zeit, um in dieser wunderschönen Bucht zu schwimmen, wo wir uns zwischen Haien, Stachelrochen, einzigartigen Fischarten und gelegentlich Pinguinen befinden. Danach kehren wir zur Yacht zurück, um auf dem Oberdeck zu grillen. Wir können auch Zeit damit verbringen, die Gegend mit Kajaks zu erkunden und die herrlichen geologischen Formationen von der Oberfläche aus zu besuchen.

Nachmittag

Die Insel Bartolomé ist einer der bekanntesten Orte auf den Galapagos Inseln und liegt vor der Bucht von Sullivan in der Nähe der Insel Santiago. Wenn wir an diesem einzigartigen Ort ankommen, haben wir die Möglichkeit, ins Wasser zu gehen und um den berühmten Pinnacle Felsen zu schwimmen. Die unter der Wasseroberfläche hervorkommenden Felsen bilden ein unglaubliches Labyrinth für das Meeresleben.

Später werden wir die Spitze der Insel besuchen, wo wir eine Vielzahl von Vulkanformationen beobachten können, darunter Vulkanbomben, Aschekegel, Lavaströme und Lavaröhren. Diese Mondlandschaft bietet eine der landschaftlich schönsten Ausblicke des Archipels.

Am zweiten Ort, den wir besuchen werden, haben wir die Möglichkeit, an einem wunderschönen Strand zu entspannen, der ebenfalls ausgezeichnete Möglichkeiten zum Schnorcheln bietet. Am Fuße des Pinnacle Felsen, der die Landschaft von Bartolomé dominiert, wurden bunte Fische und gelegentlich Pinguine und Meeresschildkröten gesehen.

Frühstück, Mittag- und Abendessen sind an Bord inbegriffen.

Tag 11:
Freitag. *Insel Seymour Nord*

Vormittag

Seymour Nord ist eine kleine Insel nördlich von Baltra und wird unser letzter Besuch auf der Reiseroute an Bord der Katamaran-Yacht Anahi sein. Wir können die Landleguane von Baltra beobachten.

Auf Baltra nehmen wir einen Bus zum Flughafen der Insel Baltra. Unsere erstaunliche Galapagos-Reise endet hier. Wir werden uns von unserem Reiseführer und unseren Begleitern verabschieden, mit denen wir dieses wundervolle Abenteuer geteilt haben.

Frühstück ist an Bord inbegriff.

YACHT CATAMARAN
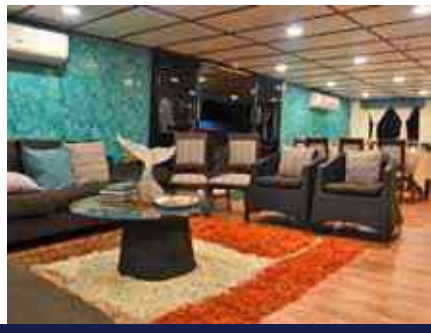
ANAHI